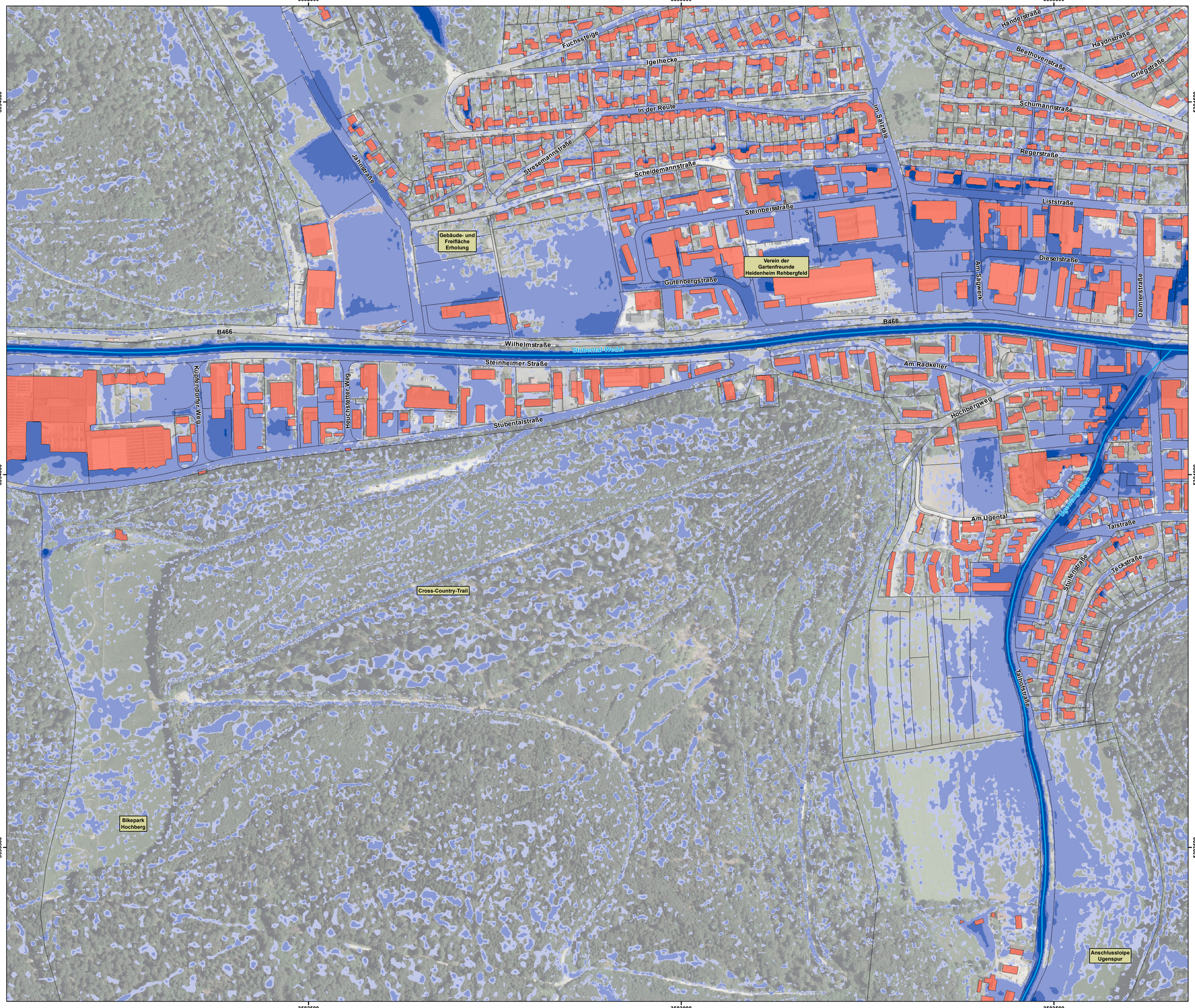

Starkregengefahrenkarte

Detailkarte

Legende:

- Flurstücksgrenzen
- Modellrand
- Gebäude

Maximale Überflutungstiefen
extremes Abflussereignis, verschlämmt

nicht generalisiert

- 5 - 10 cm
- >10 - 50 cm
- >50 - 100 cm
- > 100 cm

Projekttitel:

Starkregenrisikomanagement Stadt Heidenheim

Kartenhintergrund:

© Landesamt für Geoinformation und Landentwicklung
Baden-Württemberg (LGL) www.lgl-bw.de

Geodätische Grundlagen

Abbildung: Gauß- Krüger 3
Projektion: Transverse Mercator
Datum: Bessel 1841

Auftraggeber:

Heidenheim
an der Brenz

Bearbeitung:

Bearbeitungsstand: 02.12.2019

BCE

BJÖRNSEN BERATENDE INGENIEURE

Björnsen Beratende Ingenieure GmbH, Maria Trost 3, 56070 Koblenz
Telefon Nr.: 0261/8851-0, Fax Nr.: 0261/805725

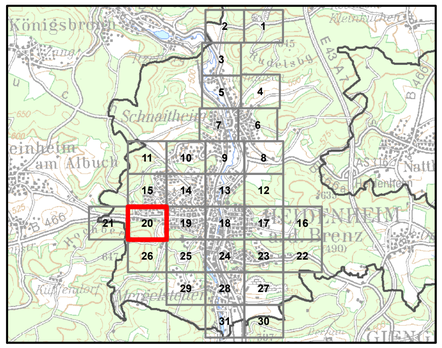

Maßstab: 1:2.500

0 50 100 150 200 250 m

N

04.12.2019 Uhr: 18:34:11 - sephold 1:2.500
P:\hdh171320\04_Pl\10_GIS\02_mxd\Karten\8135019_XX_V_Heidenheim_Detail.mxd